LEMBAR DISPOSISI

229

MARKAS BESAR **KEPOLISIAN NEGARA REPUBLIK INDONESIA** DIVISI HUKUM	Dari	: KEPOLISIAN NEGARA REPUBLIK INDONESIA MARKAS BESAR
	No. Surat	: KEP/290/II/2025
	No. Taud	: B/19382/II/Taud/2025
	No. Spri	:
	Perihal	: LAGU HIMNE ~~KEPOLISIAN NEGARA REPUBLIK INDONESIA~~ / Divkum.
	Jakarta, 12 Februari 2025 Jam:12:35:46	

KEPADA YTH.

KAROBANKUM	KAROKERMALUHKUM	KAROSUNDOKINFOKUM	KABAGRENMIN ✓	.....

KADIVKUM	- File - Dapat dicatatkan dalam sejarah divkum. 12/02/25
KAROBANKUM	
KAROKERMALUHKUM	
KAROSUNDOKINFOKUM	
KABAGRENMIN	
KABAG	Kasubbag Sumda + Foto copy & bagikan ke Msg² Biro/Bag. + Teruskan ke Bag Dok infokum + Di scand dokumen dan share di group. 12/2 25

KEPOLISIAN NEGARA REPUBLIK INDONESIA
MARKAS BESAR

KEPUTUSAN KEPALA KEPOLISIAN NEGARA REPUBLIK INDONESIA
Nomor: Kep/ 290 /II/2025

tentang

LAGU HIMNE HUKUM
KEPOLISIAN NEGARA REPUBLIK INDONESIA

KEPALA KEPOLISIAN NEGARA REPUBLIK INDONESIA

Menimbang : bahwa dalam rangka menumbuhkan semangat, dedikasi dan komitmen seluruh anggota pengemban fungsi hukum Polri guna menjalankan tugasnya secara adil humanis dan beradab menuju Polri yang Presisi dipandang perlu menetapkan keputusan.

Mengingat :

1. Undang-Undang Nomor 2 Tahun 2002 tentang Kepolisian Negara Republik Indonesia;

2. Peraturan Presiden Nomor 52 Tahun 2010 tentang Susunan Organisasi dan Tata Kerja Kepolisian Negara Republik Indonesia, sebagaimana telah beberapa kali diubah terakhir dengan Peraturan Presiden Nomor 54 Tahun 2022 tentang Perubahan Kedua atas Peraturan Presiden Nomor 52 Tahun 2010 tentang Susunan Organisasi dan Tata Kerja Kepolisian Negara Republik Indonesia;

3. Peraturan Kepala Kepolisian Negara Republik Indonesia Nomor 6 Tahun 2017 tentang Susunan Organisasi dan Tata Kerja Satuan Organisasi pada Tingkat Markas Besar Kepolisian Negara Republik Indonesia sebagaimana telah diubah terakhir dengan Peraturan Kepolisian Negara Republik Indonesia Nomor 13 Tahun 2024 tentang Perubahan Kelima atas Peraturan Kepala Kepolisian Negara Republik Indonesia Nomor 6 Tahun 2017 tentang Susunan Organisasi dan Tata Kerja Satuan Organisasi pada Tingkat Markas Besar Kepolisian Negara Republik Indonesia.

Memperhatikan:

1. Surat Kepala Pusat Sejarah Polri Nomor: B/379/IV/BIN.1.8./2023/Pusjarah tanggal 28 April 2023 perihal permohonan data lagu mars dan himne kesatuan;

2. Surat Perintah Kepala Divisi Hukum Polri Nomor: Sprin/912/X/KEP./2023 tanggal 23 Oktober 2023 tentang Tim Penelusuran dan Penyusunan Sejarah Hukum Polri, yang salah satunya menunjuk Tim Penyusun Mars dan Himne Hukum Polri.

MEMUTUSKAN .....

KEPUTUSAN KAPOLRI
NOMOR : KEP/ 290 /II/2025
TANGGAL : 12 FEBRUARI 2025

MEMUTUSKAN

Menetaptkan : KEPUTUSAN KEPALA KEPOLISIAN NEGARA REPUBLIK INDONESIA TENTANG LAGU HIMNE HUKUM KEPOLISIAN NEGARA REPUBLIK INDONESIA.

1. mengukuhkan Lagu Himne Hukum Polri sebagai kekhasan dan identitas Satuan Hukum Polri, dengan lirik sebagaimana tercantum dalam lampiran keputusan ini;

2. Lagu Himne Hukum Polri dimaksud dinyanyikan di lingkungan Divkum Polri dan fungsi hukum Polri di kewilayahan pada peringatan hari Satuan Hukum Polri;

3. hal-hal yang berhubungan dengan perkembangan keadaan yang memerlukan pengaturan lebih lanjut akan diatur dengan keputusan tersendiri;

4. keputusan ini mulai berlaku sejak tanggal ditetapkan.

Ditetapkan di: Jakarta
pada tanggal: 12 Februari 2025

KEPALA KEPOLISIAN NEGARA REPUBLIK INDONESIA

ttd.

LISTYO SIGIT PRABOWO, M.Si.
JENDERAL POLISI

Kepada Yth.:

Distribusi A, B dan C Mabes Polri.

KEPOLISIAN NEGARA REPUBLIK INDONESIA
MARKAS BESAR

LAMPIRAN KEPUTUSAN KAPOLRI
NOMOR : KEP/ 290 /II/2025
TANGGAL : 12 FEBRUARI 2025

HYMNE HUKUM POLRI

Cipt. IJP Dr. Viktor T. Sihombing, SIK, MSI, MH
KBP Tony Binsar, SH, SIK, MSI

Do = E
4/4 Andante

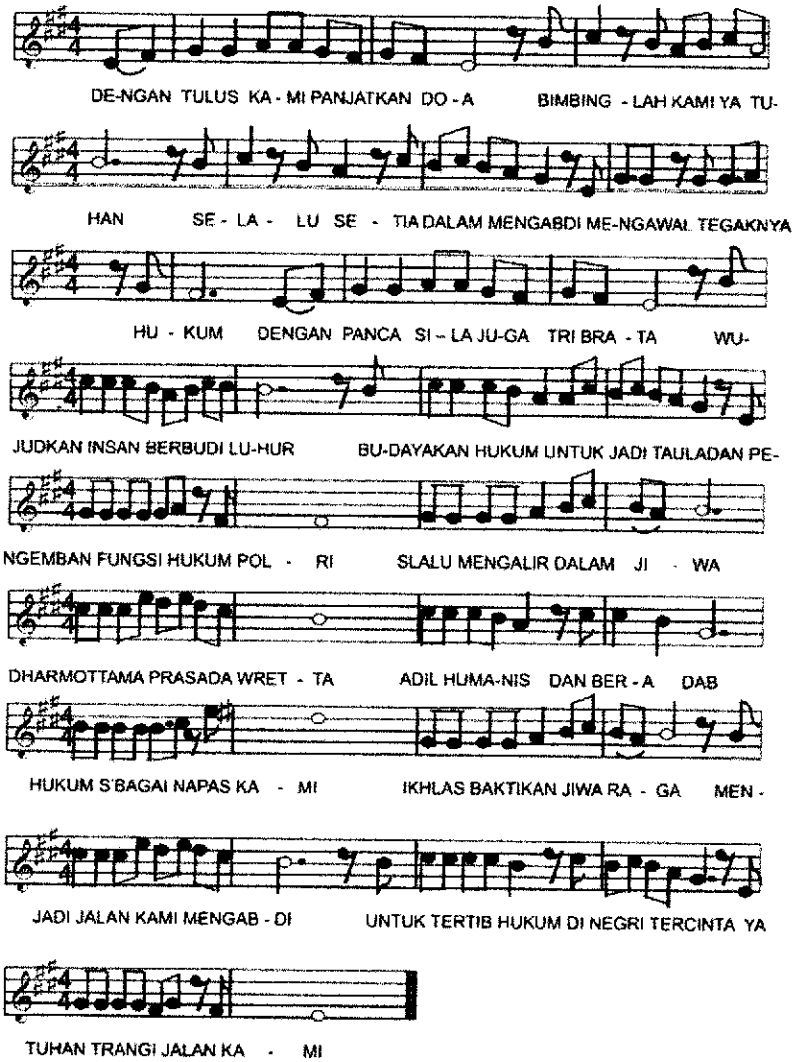

Ditetapkan di: Jakarta
pada tanggal: 12 Februari 2025

KEPALA KEPOLISIAN NEGARA REPUBLIK INDONESIA

JENDERAL POLISI
LISTYO SIGIT PRABOWO, M.Si.

MAKNA HIMNE HUKUM POLRI

Cipt. IJP DR. Viktor T. Sihombing, SIK, MSI, MH
KBP Tony Binsar, SH, SIK, MSI

Lagu Hymne Hukum Polri ini mengandung makna yang dalam terkait dengan komitmen, pengabdian, dan integritas dalam melaksanakan tugas sebagai pengemban fungsi hukum di institusi Polri. Berikut adalah uraian singkat makna dari isi lagu tersebut:

1. **Pengabdian dan doa**: lagu ini dimulai dengan ungkapan ketulusan dalam berdoa, meminta bimbingan Tuhan agar selalu diberi kekuatan dan kesetiaan dalam mengabdi, khususnya dalam menjaga dan menegakkan hukum.
2. **Pancasila dan Tribrata**: Pancasila dan Tri Brata (sebagai pedoman Polri) disebutkan sebagai dasar yang harus dipegang teguh dalam menciptakan insan yang berbudi luhur, yang menjadikan hukum sebagai pedoman hidup yang mengarah pada keadilan dan kebaikan.
3. **Budaya Hukum**: lagu ini juga menekankan pentingnya membudayakan hukum, menjadikannya teladan dalam setiap langkah, dan memastikan bahwa fungsi hukum Polri dijalankan dengan penuh tanggung jawab.
4. **Nilai Adil, Humanis, dan Beradab**: konsep hukum yang diinginkan adalah hukum yang adil, humanis, dan beradab, di mana hukum menjadi "napas" atau bagian yang tak terpisahkan dari kehidupan sehari-hari dalam menjaga ketertiban dan keadilan. Disertai dengan doa agar diberikan petunjuk dan terang dalam menjalankan tugas.

Secara keseluruhan, lagu ini mengajak seluruh pengemban fungsi hukum di institusi Polri untuk berkomitmen dalam menjalankan hukum dengan penuh keikhlasan, tanggung jawab, dan berdasarkan nilai-nilai luhur Pancasila serta Tri Brata, demi kemajuan dan kedamaian bangsa.

HIMNE HUKUM POLRI

Cipt. IJP DR. Viktor T. Sihombing, SIK, MSI, MH
KBP Tony Binsar, SH, SIK, MSI

DENGAN TULUS KAMI PANJATKAN DOA
BIMBINGLAH KAMI YA TUHAN
SELALU SETIA DALAM MENGABDI
MENGAWAL TEGAKNYA HUKUM

DENGAN PANCASILA JUGA TRIBRATA
WUJUDKAN INSAN BERBUDI LUHUR
BUDAYAKAN HUKUM UNTUK JADI TAULADAN
PENGEMBAN FUNGSI HUKUM POLRI

S'LALU MENGALIR DALAM JIWA
DHAMOTTAMA PRASADA WRETTA
ADIL, HUMANIS DAN BERADAB
YA TUHAN, T'RANGI JALAN KAMI