**LAMPIRAN**

**PERATURAN KEPALA KEPOLISIAN NEGARA REPUBLIK INDONESIA**

**NOMOR 14 TAHUN 2014**

**TENTANG**

# UNIT LAYANAN PENGADAAN BARANG/JASA DI LINGKUNGAN KEPOLISIAN NEGARA REPUBLIK INDONESIA

DAFTAR LAMPIRAN

A. PERANGKAT ORGANISASI ULP DAN PERANGKAT ORGANISASI LAYANAN PENGADAAN

B. MEKANISME PENGADAAN BARANG/JASA

A. STRUKTUR .....

A. STRUKTUR ORGANISASI ULP DAN ORGANISASI LAYANAN PENGADAAN

1. STRUKTUR ORGANISASI ULP

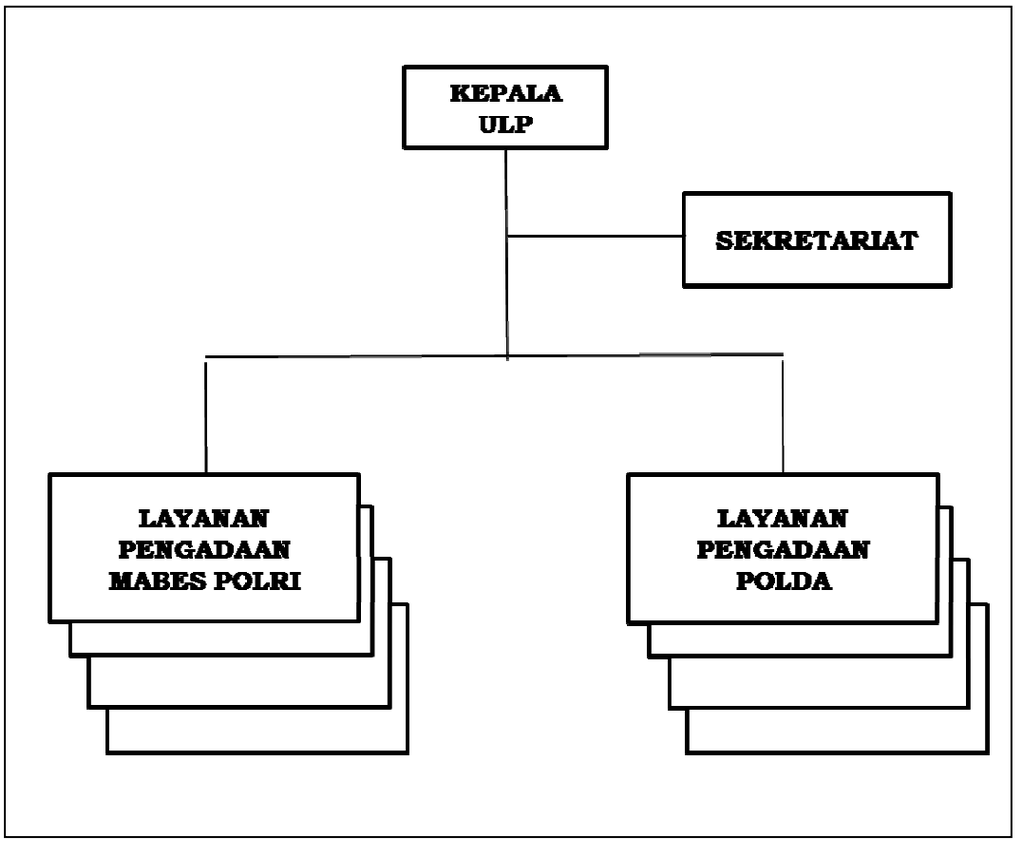


2. STRUKTUR .....

2. STRUKTUR ORGANISASI LAYANAN PENGADAAN

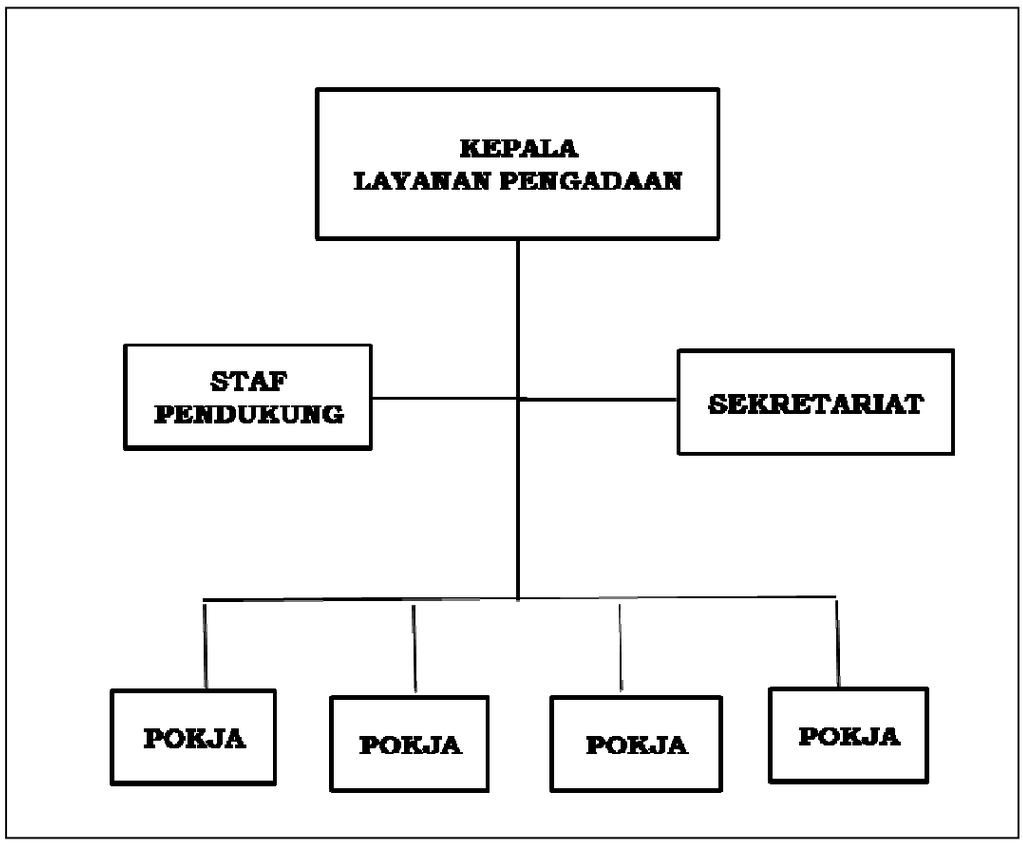


3. STRUKTUR .....

3. STRUKTUR ORGANISASI POKJA LAYANAN PENGADAAN

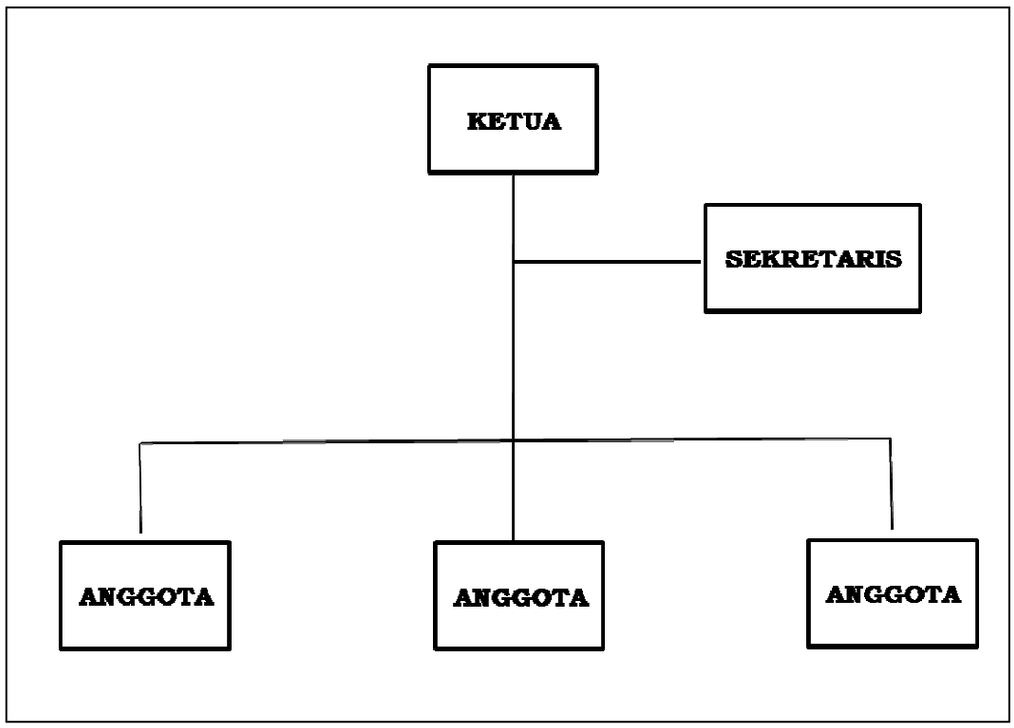

B. MEKANISME PENGADAAN BARANG/JASA

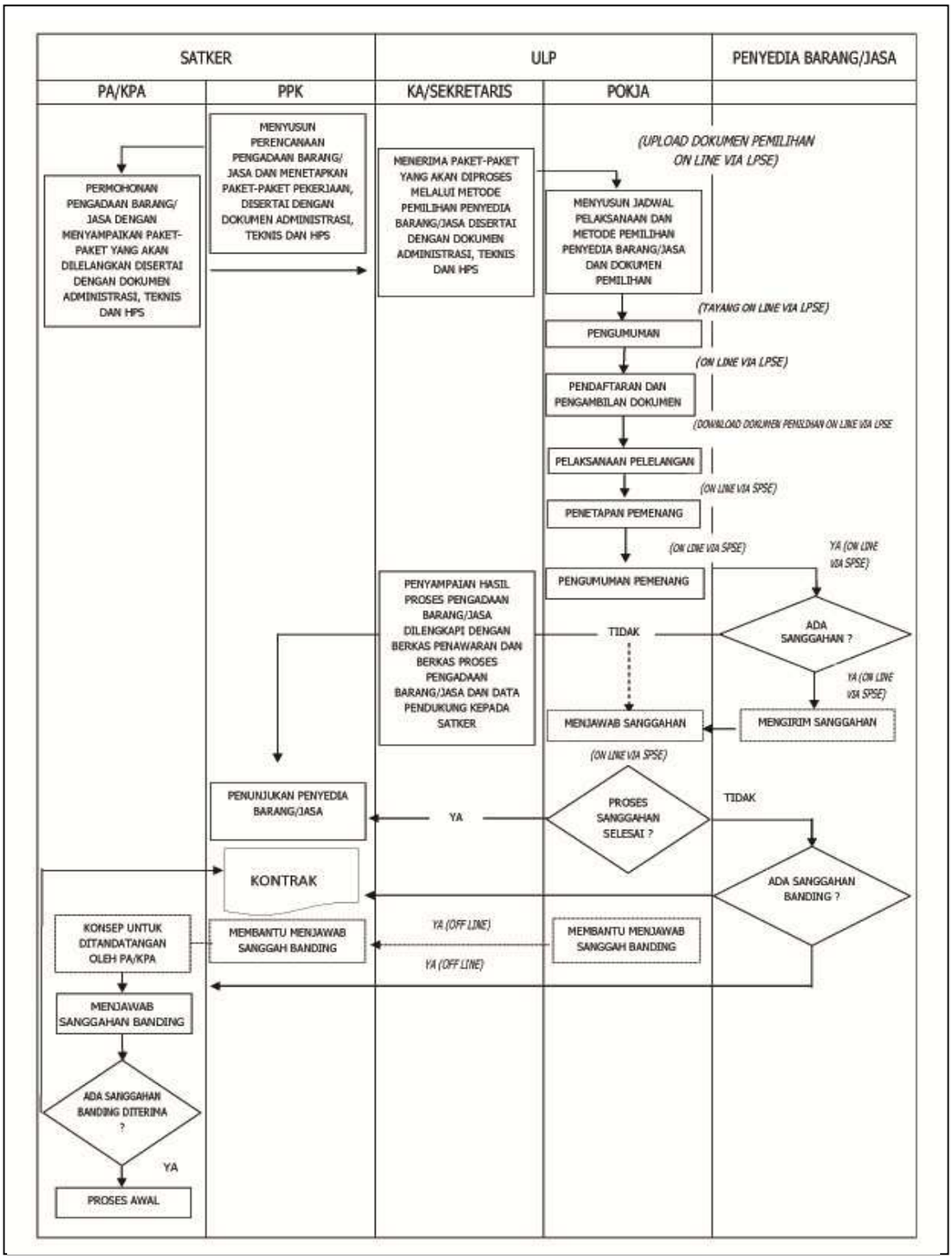


Ditetapkan di Jakarta
pada tanggal 2014

**KEPALA KEPOLISIAN NEGARA REPUBLIK INDONESIA,**

**Drs. SUTARMAN**
**JENDERAL POLISI**